

۱- عنوان خدمت: اعطای مجوز به هیئات مذهبی		۲- شناسه خدمت (این فیلد توسط سازمان مدیریت و برنامه ریزی کشور تکمیل می شود.)		
۳- ارائه دهنده خدمت	نام دستگاه اجرایی: اداره کل تبلیغات اسلامی قزوین			
	نام دستگاه مادر: سازمان تبلیغات اسلامی			
۴- مشخصات خدمت	شرح خدمت		اعطای مجوز به هیئات مذهبی	
	نوع خدمت		<input checked="" type="checkbox"/> خدمت به شهروندان (G2C) <input type="checkbox"/> خدمت به کسب و کار (G2B) <input type="checkbox"/> خدمت به دیگر دستگاه های دولتی (G2G)	
	ماهیت خدمت		<input checked="" type="checkbox"/> حاکمیتی	
	سطح خدمت		<input checked="" type="checkbox"/> ملی <input type="checkbox"/> منطقه ای <input type="checkbox"/> استانی <input type="checkbox"/> روستایی	
	رویداد مرتبط با:		<input type="checkbox"/> تولد <input type="checkbox"/> آموزش <input type="checkbox"/> سلامت <input type="checkbox"/> مالیات <input type="checkbox"/> کسب و کار <input type="checkbox"/> تامین اجتماعی <input type="checkbox"/> ثبت مالکیت <input type="checkbox"/> تاسیسات شهری <input type="checkbox"/> بیمه <input type="checkbox"/> ازدواج <input type="checkbox"/> بازنشستگی <input checked="" type="checkbox"/> مدارک و گواهینامه ها <input type="checkbox"/> وفات <input type="checkbox"/> سایر	
	نحوه آغاز خدمت		<input checked="" type="checkbox"/> تقاضای گیرنده <input type="checkbox"/> فرارسیدن زمانی مشخص <input checked="" type="checkbox"/> رخداد رویدادی مشخص	
	مدارک لازم برای انجام خدمت		<input type="checkbox"/> تشخیص دستگاه <input type="checkbox"/> سایر: ... روگرفت کارت ملی و شناسنامه- صور تجلسه هیئات امناء- مدرک تحصیلی- عکس و...	
	قوانین و مقررات بالادستی		اساسنامه سازمان تبلیغات اسلامی	
	۵- خزییات خدمت	آمار تعداد خدمت گیرندگان		میانگین ۲۵۰۰ نفر خدمت گیرندگان: ماه فصل سال
		متوسط مدت زمان ارائه خدمت:		۸ ماه
توانثر		<input type="checkbox"/> یکبار برای همیشه		
تعداد بار مراجعه حضوری		۲ بار در سال		
هزینه ارائه خدمت (ریال) به خدمت گیرندگان		مبلغ (مبالغ) شماره حساب (های) بانکی پرداخت بصورت الکترونیک		
		ندارد		
۶- نحوه دسترسی به خدمت	آدرس دقیق و مستقیم خدمت در وبگاه در صورت الکترونیکی بودن همه یا بخشی از آن			
	http://tooba.tdm-ido.ir			
	نام سامانه مربوط به خدمت در صورت الکترونیکی بودن همه یا بخشی از آن:		http://tooba.tdm-ido.ir	
	مراحل خدمت		نوع ارائه	
در مرحله اطلاع رسانی خدمت		<input checked="" type="checkbox"/> الکترونیکی <input type="checkbox"/> غیر الکترونیکی		
رسانه ارتباطی خدمت <input checked="" type="checkbox"/> اینترنتی (مانند وبگاه دستگاه) <input type="checkbox"/> تلفن همراه (برنامه کاربردی) <input type="checkbox"/> پست الکترونیک <input type="checkbox"/> ارسال پستی <input type="checkbox"/> تلفن گویا یا مرکز تماس <input checked="" type="checkbox"/> پیام کوتاه <input checked="" type="checkbox"/> سایر (با ذکر نحوه دسترسی) - ارائه از طریق وبگاه داخلی سازمان (اتوماسیون اداری)		ذکر ضرورت مراجعه حضوری <input type="checkbox"/> جهت احراز اصالت فرد <input type="checkbox"/> جهت احراز اصالت مدرک <input checked="" type="checkbox"/> نبود زیرساخت ارتباطی مناسب <input type="checkbox"/> سایر:		
مراجعه به دستگاه:		<input type="checkbox"/> ملی <input type="checkbox"/> استانی <input checked="" type="checkbox"/> شهرستانی		

	در مرحله درخواست خدمت	<input checked="" type="checkbox"/> الکترونیکی <input type="checkbox"/> اینترنتی (مانند وبگاه دستگاه) <input type="checkbox"/> تلفن همراه (برنامه کاربردی) <input type="checkbox"/> پست الکترونیک <input type="checkbox"/> ارسال پستی <input type="checkbox"/> تلفن گویا یا مرکز تماس <input type="checkbox"/> پیام کوتاه <input type="checkbox"/> دفاتر پیشخوان شماره قرارداد واگذاری خدمات به دفاتر پیشخوان: <input type="checkbox"/> عناوین مشابه دفاتر پیشخوان <input type="checkbox"/> سایر (با ذکر نحوه دسترسی)							
		<input type="checkbox"/> غیر الکترونیکی	<input type="checkbox"/> جهت احراز اصالت فرد <input type="checkbox"/> جهت احراز اصالت مدرک <input checked="" type="checkbox"/> نبود زیرساخت ارتباطی مناسب <input type="checkbox"/> سایر:	مراجعه حضوری دیگر ضرورت ندارد	مراجعه به دستگاه: <input type="checkbox"/> ملی <input checked="" type="checkbox"/> استانی <input checked="" type="checkbox"/> شهرستانی				
	مرحله تولید خدمت (فرآیند داخل دستگاه یا ارتباط با دیگر دستگاه ها)	<input type="checkbox"/> الکترونیکی <input type="checkbox"/> پست الکترونیک <input type="checkbox"/> اینترنتی (مانند درگاه دستگاه) <input type="checkbox"/> اینترنتی (مانند اینترنت داخلی دستگاه یا ERP) <input type="checkbox"/> پست الکترونیک <input type="checkbox"/> سایر (با ذکر نحوه دسترسی)							
		<input type="checkbox"/> غیر الکترونیکی	سرویس دوره ای تجهیزات - بررسی چک لیست های روزانه	مراجعه حضوری دیگر ضرورت ندارد					
	در مرحله ارائه خدمت	<input checked="" type="checkbox"/> الکترونیکی <input type="checkbox"/> پست الکترونیک <input type="checkbox"/> ارسال پستی <input type="checkbox"/> تلفن گویا یا مرکز تماس <input checked="" type="checkbox"/> پیام کوتاه <input type="checkbox"/> دفاتر پیشخوان شماره قرارداد واگذاری خدمات به دفاتر پیشخوان: <input type="checkbox"/> عناوین مشابه دفاتر پیشخوان <input type="checkbox"/> سایر (با ذکر نحوه دسترسی)							
		<input checked="" type="checkbox"/> غیر الکترونیکی	<input type="checkbox"/> جهت احراز اصالت فرد <input type="checkbox"/> جهت احراز اصالت مدرک <input type="checkbox"/> نبود زیرساخت ارتباطی مناسب <input checked="" type="checkbox"/> سایر: نیاز به حضور بر روی سیستم	مراجعه حضوری دیگر ضرورت ندارد	مراجعه به دستگاه: <input type="checkbox"/> ملی <input checked="" type="checkbox"/> استانی <input type="checkbox"/> شهرستانی				
۷- ارتباط خدمت با سایر سامانه ها (بانکهای اطلاعاتی) در دستگاه	نام سامانه های دیگر		فیلدهای مورد تبادل			استعلام الکترونیکی		استعلام غیر الکترونیکی	
						آنلاین		دستی (Batch)	
						<input type="checkbox"/>		<input type="checkbox"/>	
						<input type="checkbox"/>		<input type="checkbox"/>	
						<input type="checkbox"/>		<input type="checkbox"/>	
						<input type="checkbox"/>		<input type="checkbox"/>	
						<input type="checkbox"/>		<input type="checkbox"/>	
						<input type="checkbox"/>		<input type="checkbox"/>	
۸- ارتباط خدمت با سایر دستگاههای دیگر	نام دستگاه دیگر	نام سامانه های دستگاه دیگر	فیلدهای مورد تبادل	مبلغ (در صورت پرداخت هزینه)	استعلام الکترونیکی	آنلاین	دستی	اگر استعلام غیر الکترونیکی است، استعلام توسط:	
					<input type="checkbox"/>	<input type="checkbox"/>	<input type="checkbox"/>	<input type="checkbox"/> دستگاه	
					<input type="checkbox"/>	<input type="checkbox"/>	<input type="checkbox"/>	<input type="checkbox"/> مراجعه کننده	
					<input type="checkbox"/>	<input type="checkbox"/>	<input type="checkbox"/>	<input type="checkbox"/> دستگاه <input type="checkbox"/> مراجعه کننده	

دستگاه <input type="checkbox"/>	<input type="checkbox"/>	<input type="checkbox"/>					
مراجعه کننده <input type="checkbox"/>							
دستگاه <input type="checkbox"/>	<input type="checkbox"/>	<input type="checkbox"/>					
مراجعه کننده <input type="checkbox"/>							
۱- درخواست توسط مدیر هیئت به صورت اینترنتی							۹- عناوین فرایندهای خدمت
۲- تکمیل فرمهای مربوطه و تکمیل مشخصات اعضاء							
۳- تطابق مدارک ارائه شده بصورت حضوری							
۴- اعطای مجوز بصورت اینترنتی							

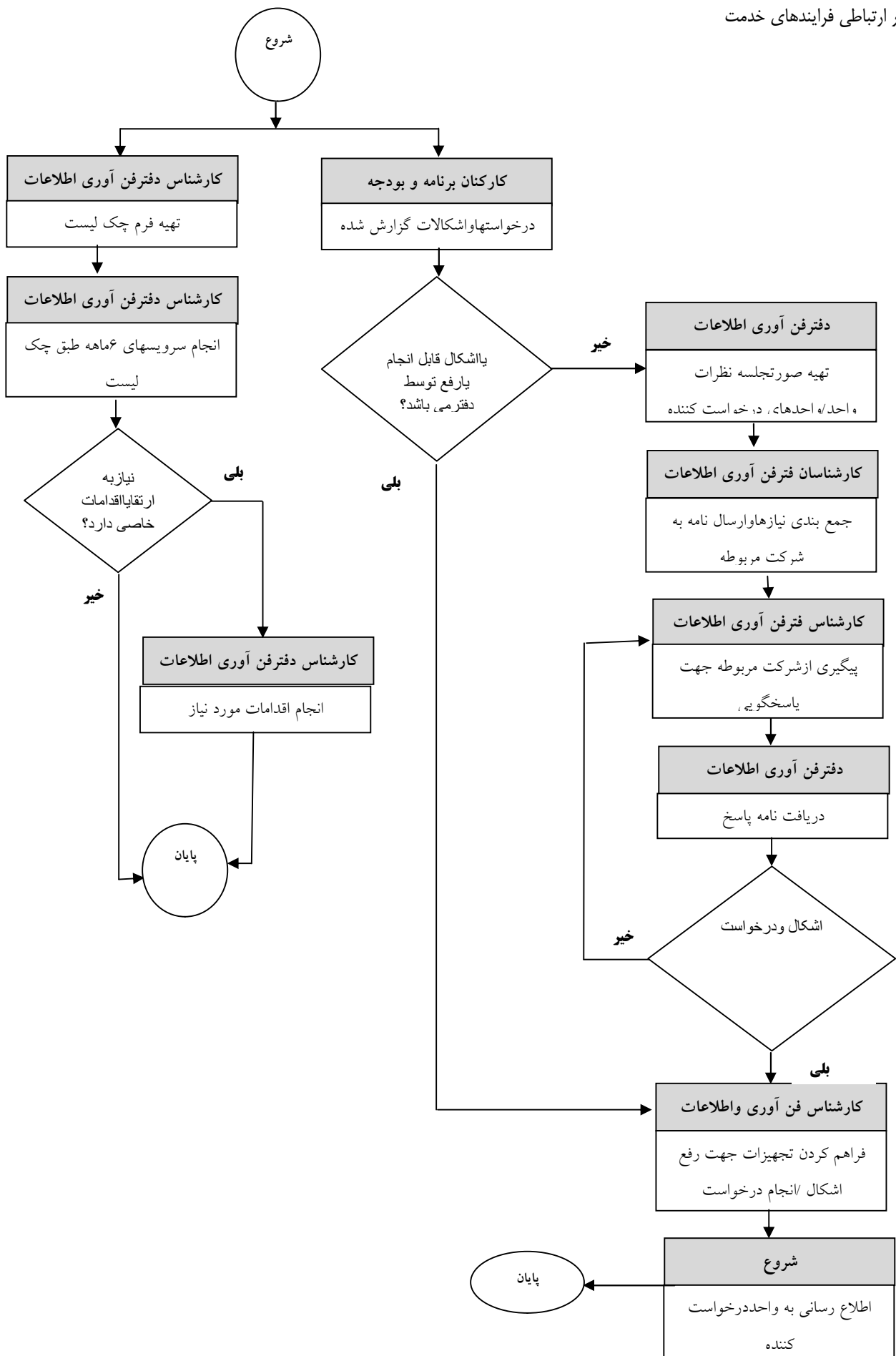

--	--	--	--

توضیحات	فرآیند مجوز		زمان تقریبی فرآیند مجوز (روز/ ساعت)	مراجع ناظر	فرآیند صدور مجوز		متقاضی مجوز			هزینه (ریال)	مدت اعتبار	مدارک مورد نیاز	مستندات قانونی (مصوبه، بخشنامه، آیین نامه)	نوع مجوز	عنوان مجوز	ردیف
	غیر الکترونیکی	الکترونیکی			مشترک *	اختصاصی	دولتی	حقوقی	حقیقی							
		*	یک روز	سازمان تبلیغات اسلامی		*			*	ندارد	۱۳۳۵	کپی کارت ملی - شناسنامه - عکس - صورت جلسه -	اساسنامه سازمان تبلیغات اسلامی	صدور		۱
	*		یک ساعت			*			*	ندارد		صورت جلسه	آیین نامه	تمدید		۲
														اصلاح		۳
														تغو		۴

* اگر مراحل مجوز دارای فرآیند مشترک با دیگر دستگاه ها و نیازمند تبادل داده با آنها است، فرم شماره ۲ نیز تکمیل شود

فرم شماره دو

توضیحات	فرآیند مجوز		زمان انجام کار (روز/ ساعت)	هزینه (ریال)	مدت اعتبار	مدارک مورد نیاز	نوع فرآیند		عنوان دستگاه استعمال شونده	ردیف
	الکترونیکی غیر	الکترونیکی					سایر ***	موارد استعمال با ذکر نام **		
										۱
										۲
										۳
										۴
										۵
										۶
										۷
										۸

** نام استعمال در توضیحات درج شود

*** اگر نوع فرآیند سایر می باشد اطلاعات آن در توضیحات درج شود

