

۱- عنوان خدمت: اعطای مدرک تخصصی به حافظان قران کریم		۲- شناسه خدمت (این فیلد توسط سازمان مدیریت و برنامه ریزی کشور تکمیل می شود.)	
۳- ارائه دهنده خدمت	نام دستگاه اجرایی: اداره کل تبلیغات اسلامی قزوین		
	نام دستگاه مادر: سازمان تبلیغات اسلامی		
۴- مشخصات خدمت	شرح خدمت		ارزیابی و اعطای مدرک به حافظان قران کریم
	نوع خدمت		<input checked="" type="checkbox"/> خدمت به شهروندان (G2C) <input type="checkbox"/> خدمت به کسب و کار (G2B) <input type="checkbox"/> خدمت به دیگر دستگاه های دولتی (G2G)
	ماهیت خدمت		<input checked="" type="checkbox"/> حاکمیتی
	سطح خدمت		<input checked="" type="checkbox"/> ملی <input type="checkbox"/> منطقه ای <input type="checkbox"/> استانی <input type="checkbox"/> شهری <input type="checkbox"/> روستایی
	رویداد مرتبط با:		<input type="checkbox"/> تولد <input type="checkbox"/> آموزش <input type="checkbox"/> سلامت <input type="checkbox"/> مالیات <input type="checkbox"/> کسب و کار <input type="checkbox"/> تامین اجتماعی <input type="checkbox"/> ثبت مالکیت
	نحوه آغاز خدمت		<input type="checkbox"/> تقاضای گیرنده خدمت <input checked="" type="checkbox"/> فرارسیدن زمانی مشخص <input type="checkbox"/> رخداد رویدادی مشخص
	مدارک لازم برای انجام خدمت		روگرفت کارت ملی و شناسنامه
	قوانین و مقررات بالادستی		مصوبه جلسه ۵۷۳ مورخ ۱۳۸۴/۹/۸ شورای عالی انقلاب فرهنگی
	۵- هزینه های خدمت		آمار تعداد خدمت گیرندگان متوسط مدت زمان ارائه خدمت: ۸ ماه میانگین ۸۰ نفر خدمت گیرندگان در ماه فصل سال تواتر: <input type="checkbox"/> یکبار برای همیشه <input type="checkbox"/> بار در: ماه <input type="checkbox"/> فصل <input checked="" type="checkbox"/> سال تعداد بار مراجعه حضوری: ۲ بار در سال هزینه ارائه خدمت (ریال) به خدمت گیرندگان مبلغ (مبالغ) شماره حساب (های) بانکی پرداخت بصورت الکترونیک هزینه ثابت نام متغییر در هر سال ...
	۶- نحوه دسترسی به خدمت	آدرس دقیق و مستقیم خدمت در وبگاه در صورت الکترونیکی بودن همه یا بخشی از آن	
/http://telavat.com			
نام سامانه مربوط به خدمت در صورت الکترونیکی بودن همه یا بخشی از آن: /http://hefz.telavat.com			
مراحل خدمت		نوع ارائه	رسانه ارتباطی خدمت
در مرحله اطلاع رسانی خدمت	<input checked="" type="checkbox"/> الکترونیکی	<input checked="" type="checkbox"/> اینترنتی (مانند وبگاه دستگاه) <input type="checkbox"/> پست الکترونیک <input type="checkbox"/> تلفن گویا یا مرکز تماس <input checked="" type="checkbox"/> سایر (با ذکر نحوه دسترسی) - ارائه از طریق وبگاه داخلی سازمان (اتوماسیون اداری)	<input type="checkbox"/> تلفن همراه (برنامه کاربردی) <input type="checkbox"/> ارسال پستی <input checked="" type="checkbox"/> پیام کوتاه
	<input type="checkbox"/> غیر الکترونیکی	<input type="checkbox"/> جهت احراز اصالت فرد <input type="checkbox"/> جهت احراز اصالت مدرک <input checked="" type="checkbox"/> نبود زیرساخت ارتباطی مناسب <input type="checkbox"/> سایر:	مراجعه به دستگاه: <input type="checkbox"/> ملی <input checked="" type="checkbox"/> استانی <input checked="" type="checkbox"/> شهرستانی

	در مرحله درخواست خدمت	<input checked="" type="checkbox"/> الکترونیکی <input type="checkbox"/> پست الکترونیک <input type="checkbox"/> تلفن گویا یا مرکز تماس <input type="checkbox"/> دفاتر پیشخوان شماره قرارداد واگذاری خدمات به دفاتر پیشخوان: <input type="checkbox"/> عناوین مشابه دفاتر پیشخوان <input type="checkbox"/> سایر (با ذکر نحوه دسترسی)	<input type="checkbox"/> اینترنتی (مانند وبگاه دستگاه) <input type="checkbox"/> تلفن همراه (برنامه کاربردی) <input type="checkbox"/> ارسال پستی <input type="checkbox"/> پیام کوتاه			
		<input type="checkbox"/> غیر الکترونیکی	جهت احراز اصالت فرد <input type="checkbox"/> جهت احراز اصالت مدرک <input checked="" type="checkbox"/> نبود زیرساخت ارتباطی مناسب <input type="checkbox"/> سایر:			
	مرحله تولید خدمت (فرآیند داخل دستگاه یا ارتباط با دیگر دستگاه ها)	<input type="checkbox"/> الکترونیکی <input type="checkbox"/> پست الکترونیک	<input type="checkbox"/> اینترنتی (مانند درگاه دستگاه) <input type="checkbox"/> پست الکترونیک <input type="checkbox"/> سایر (با ذکر نحوه دسترسی)			
		<input type="checkbox"/> غیر الکترونیکی	سرویس دوره ای تجهیزات - بررسی چک لیست های روزانه			
	در مرحله ارائه خدمت	<input checked="" type="checkbox"/> الکترونیکی <input type="checkbox"/> پست الکترونیک <input type="checkbox"/> تلفن گویا یا مرکز تماس <input type="checkbox"/> پیام کوتاه <input type="checkbox"/> دفاتر پیشخوان شماره قرارداد واگذاری خدمات به دفاتر پیشخوان: <input type="checkbox"/> عناوین مشابه دفاتر پیشخوان <input type="checkbox"/> سایر (با ذکر نحوه دسترسی)	<input type="checkbox"/> اینترنتی (مانند وبگاه دستگاه) <input type="checkbox"/> تلفن همراه (برنامه کاربردی) <input type="checkbox"/> ارسال پستی <input checked="" type="checkbox"/> پیام کوتاه			
		<input checked="" type="checkbox"/> غیر الکترونیکی	جهت احراز اصالت فرد <input type="checkbox"/> جهت احراز اصالت مدرک <input type="checkbox"/> نبود زیرساخت ارتباطی مناسب <input checked="" type="checkbox"/> سایر: نیاز به حضور بر روی سیستم			
۷- ارتباط خدمت با سایر سامانه ها (بانکهای اطلاعاتی) در دستگاه	نام سامانه های دیگر		فیلدهای مورد تبادل	استعلام الکترونیکی	استعلام غیر الکترونیکی	
				آنلاین	دفتهای (Batch)	
				<input type="checkbox"/>	<input type="checkbox"/>	
				<input type="checkbox"/>	<input type="checkbox"/>	
				<input type="checkbox"/>	<input type="checkbox"/>	
				<input type="checkbox"/>	<input type="checkbox"/>	
				<input type="checkbox"/>	<input type="checkbox"/>	
				<input type="checkbox"/>	<input type="checkbox"/>	
۸- ارتباط خدمت با سایر دستگاههای دیگر	نام دستگاه دیگر	نام سامانه های دستگاه دیگر	فیلدهای مورد تبادل	مبلغ (در صورت پرداخت هزینه)	استعلام الکترونیکی	اگر استعلام غیر الکترونیکی است، استعلام توسط:
					آنلاین	دفتهای
					<input type="checkbox"/>	<input type="checkbox"/>
					<input type="checkbox"/>	<input type="checkbox"/>
					<input type="checkbox"/>	<input type="checkbox"/>
					<input type="checkbox"/>	<input type="checkbox"/>

دستگاه <input type="checkbox"/>	<input type="checkbox"/>	<input type="checkbox"/>					
مراجعه کننده <input type="checkbox"/>							
دستگاه <input type="checkbox"/>	<input type="checkbox"/>	<input type="checkbox"/>					
مراجعه کننده <input type="checkbox"/>							
۱- ثبت نام توسط متقاضی به صورت اینترنتی							۹- عناوین فرایندهای خدمت
۲- اخذ آزمون مرحله اول به صورت حضوری							
۳- اخذ آزمون مرحله دوم برای قبول شدگان مرحله اول حضوری							
۴- اعطای مدرک به قبول شدگان حضوری							

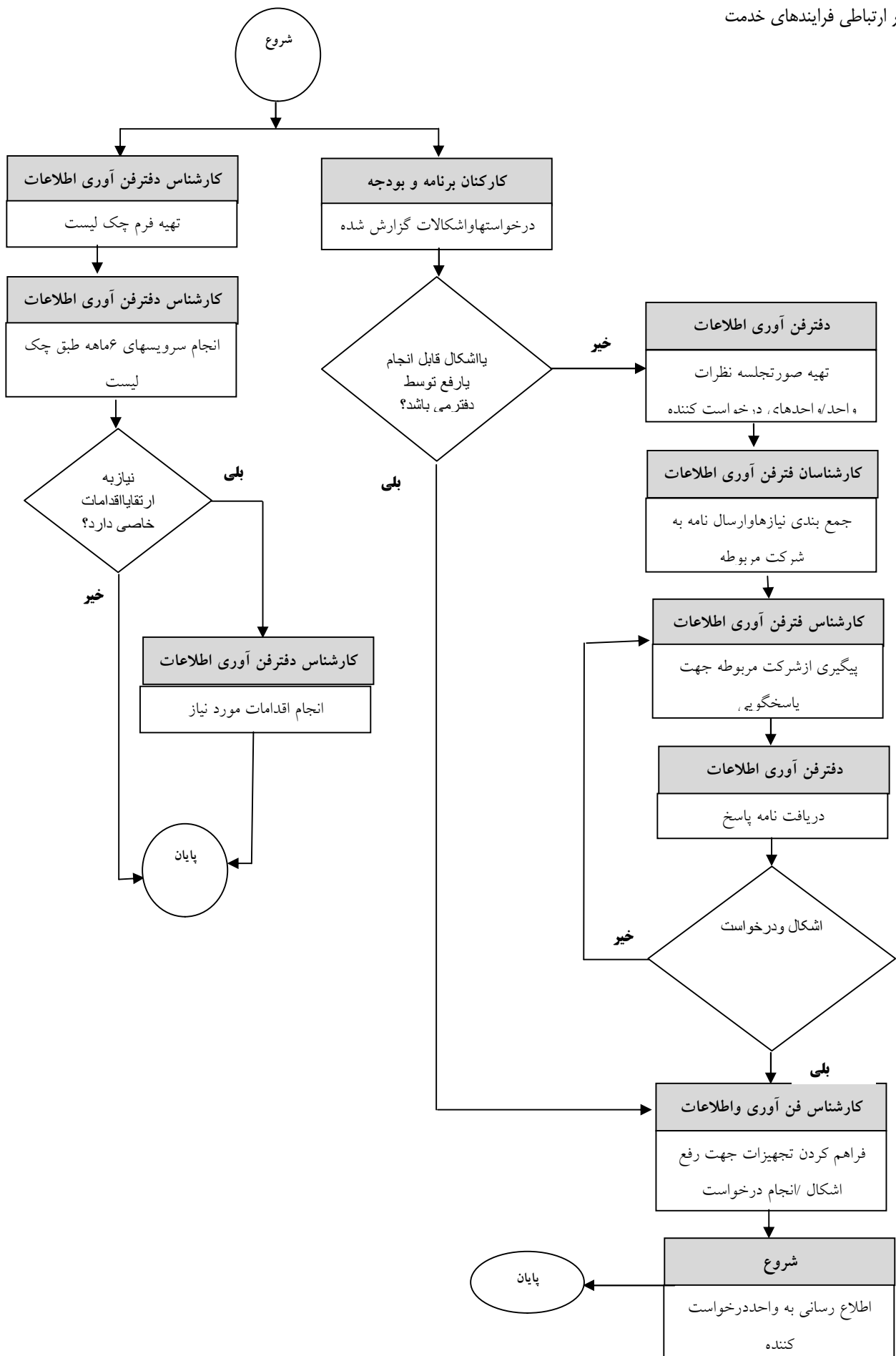

--	--	--	--

فرم شماره یک

لیست اطلاعات مجوزهای حقیقی، حقوقی و دولتی در وزارتخانه/ سازمان

توضیحات	فرآیند مجوز		زمان تقریبی فرآیند مجوز (روز/ ساعت)	مراجع ناظر	فرآیند صدور مجوز		متقاضی مجوز			هزینه (ریال)	مدت اعتبار	مدارک مورد نیاز	مستندات قانونی (مصوبه، بخشنامه، آیین نامه)	نوع مجوز	عنوان مجوز	ردیف
	غیر الکترونیکی	الکترونیکی			مشترک *	اختصاصی	دولتی	حقوقی	حقیقی							
														صدور		۱
														تمدید		۲
														اصلاح		۳
														لغو		۴

*اگر مراحل مجوز دارای فرآیند مشترک با دیگر دستگاه ها و نیازمند تبادل داده با آنها است، فرم شماره ۲ نیز تکمیل شود

فرم شماره دو

توضیحات	فرآیند مجوز		زمان انجام کار (روز/ ساعت)	هزینه (ریال)	مدت اعتبار	مدارک مورد نیاز	نوع فرآیند		عنوان دستگاه استعلام شونده	ردیف
	الکترونیکی غیر	الکترونیکی					سایر ***	موارد استعلام با ذکر نام **		
										۱
										۲
										۳
										۴
										۵
										۶
										۷
										۸

** نام استعلام در توضیحات درج شود

*** اگر نوع فرآیند سایر می باشد اطلاعات آن در توضیحات درج شود